

ZONAS DE PESCA DE ANCHOVETA - PESQUERIA ARTESANAL DE LA REGION ANCASH
 REPORTE SEMANAL N° 05 - 2024 (26 de enero al 01 de febrero de 2024)

Temperatura Superficial de Mar (TSM)
 8°30'S – 11°00'S

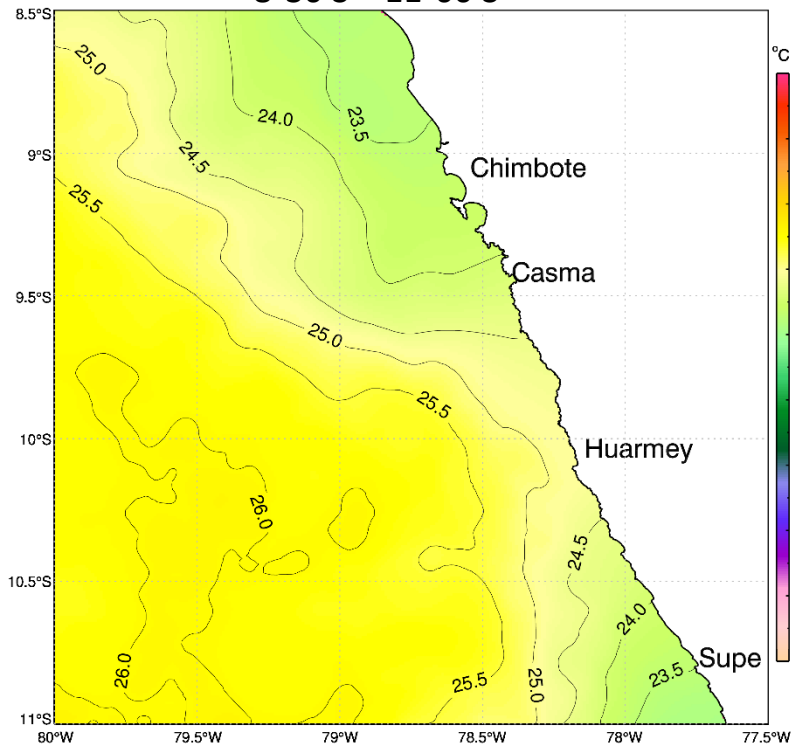

Zonas de Pesca de embarcaciones artesanales
 de anchoveta Región Ancash

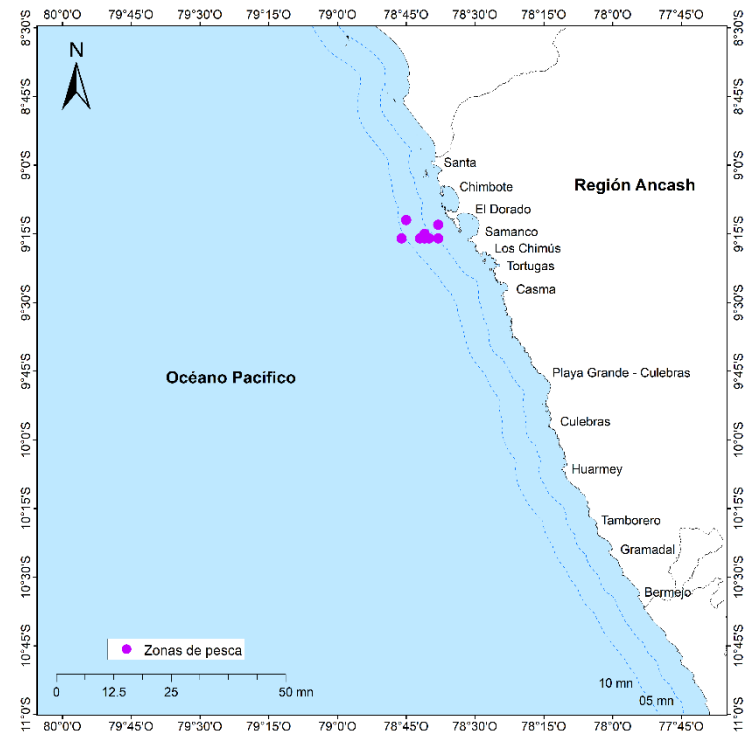

Comentario:

A nivel oceanográfico, la temperatura superficial del mar (TSM), en la zona costera se registraron las isothermas entre 23.5°C y 24.0°C, por otro lado en la zona oceánica, se presentaron las isothermas entre 25°C y 26°C, continuando el acercamiento hacia la costa frente a Huarmey. En la zona costera la TSM se incrementó en 0.5°C mientras que en la zona oceánica el incremento fue de 1°C, respecto a la semana anterior.

La flota artesanal reportó pesca de anchoveta entre Chimbote y Samanco, dentro de las 10 mn, asociado a la isoterma de 23.5 °C.

- DGIRDL-Seguimiento Pesq. Artesanal, Laboratorio Costero de Chimbote.
- DGIHSA Área Funcional de Sensoramiento Remoto.
- DGIRP Área Funcional de Investigación de Recursos Neríticos Pelágicos.